■全面プリント・総柄Tシャツ

【制作上の注意事項】

〇加工方法：昇華転写

〇加工カラー：フルカラー

※昇華転写の場合多少の色ブレがあります

※詳しくは営業までお問い合わせください。

★袖、脇のなどの繋ぎ目のデザイン合わせ不可

【FRONT】

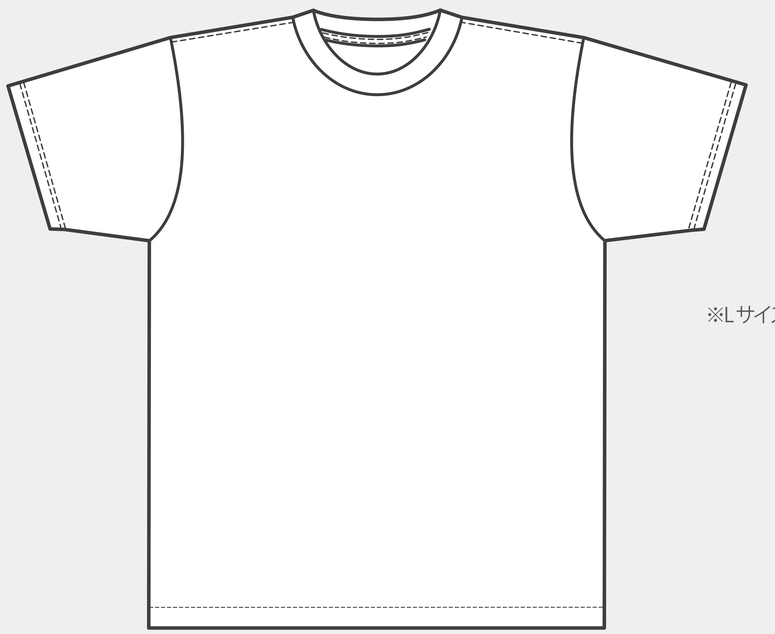

【BACK】

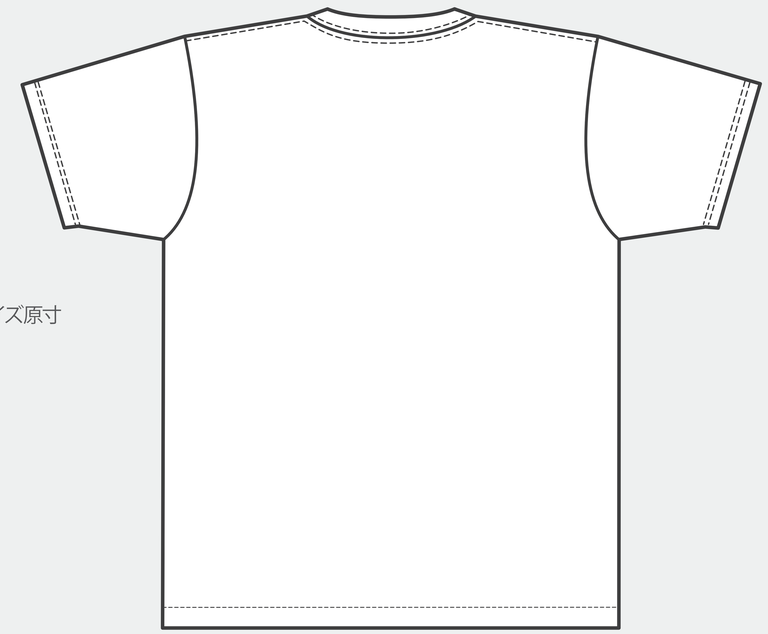

※Lサイズ原寸

※原寸

● 絵型に柄を配置してください。 ● このデータを出力する際はプリント設定画面にて「用紙サイズに合わせて拡大縮小」等にチェックを入れてください。

● 画像データの場合　※プリントしたいサイズより大きめで、解像度は300dpi/inch以上で作成してください。※画像データは別途添付して下さい。