■ポロシャツ (ポケあり ・ なし)

※原寸ではありません。
※柄サイズにご指定がある場合はご記入ください。

加工位置： ※右記よりお選びください。	柄サイズ：H	× W	cm
加工位置： ※右記よりお選びください。	柄サイズ：H	× W	cm

加工位置： ※右記よりお選びください。	柄サイズ：H	× W	cm
加工位置： ※右記よりお選びください。	柄サイズ：H	× W	cm

▼ ポケットあり

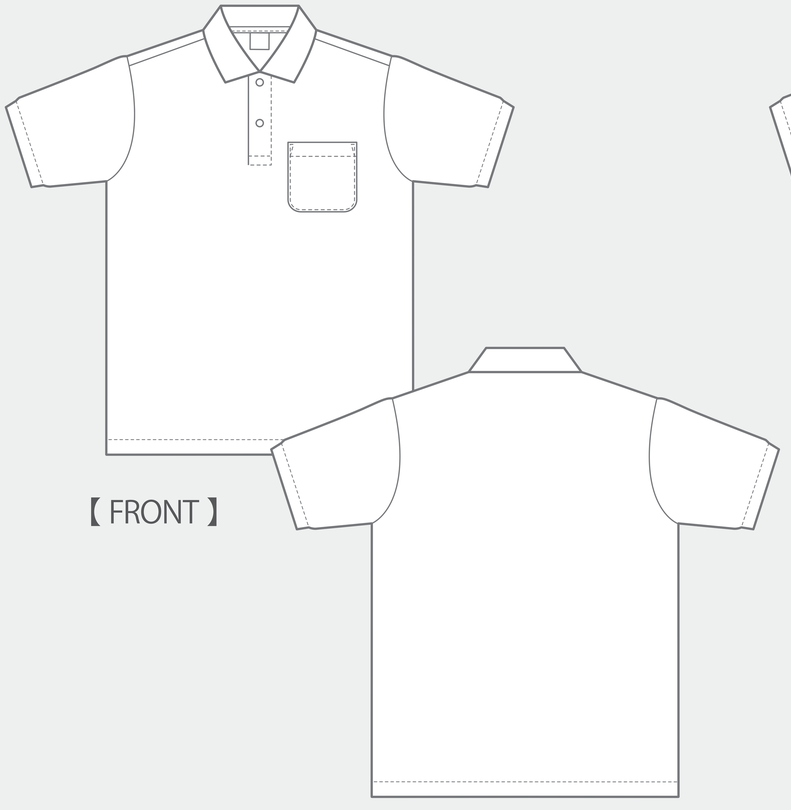

▼ ポケットなし

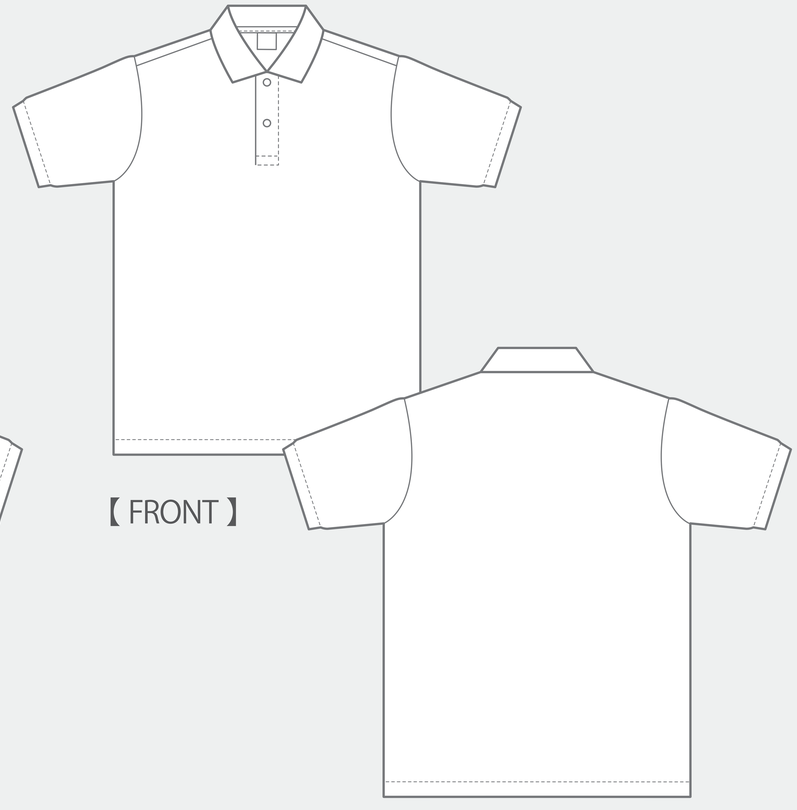

※M サイズ原寸

【 制作上の注意事項 】

〇印刷方法

シルクプリント / 転写シート (フルカラー) / 刺繍

〇印刷カラー

シルクプリント ・ 刺繍 ： PANTONE 等のカラー No. でご指示ください。

転写シート ： フルカラー

※詳しくは営業までお問い合わせください。

▼プリント可能位置

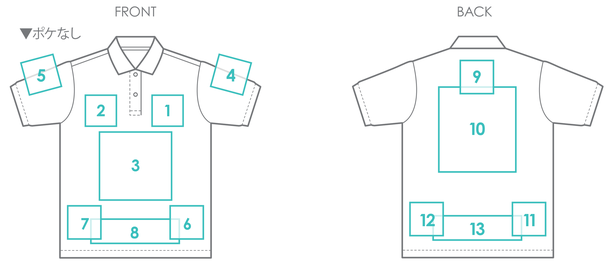

1 左胸	5 右そで	9 背首下	13 背すそ
2 右胸	6 前左すそ	10 背中中央	
3 腹部	7 前右すそ	11 背左すそ	
4 左そで	8 前すそ	12 背右すそ	

1 ポケ上
2 ポケ中央

● 絵型に柄を配置してください。 ● このデータを出力する際はプリント設定画面にて「用紙サイズに合わせて拡大縮小」等にチェックを入れてください。
● 画像データの場合 ※プリントしたいサイズより大きめで、解像度は300dpi/inch以上で作成してください。 ※画像データは別途添付して下さい。